

Freie
Evangelische
Schule DRESDEN



Musikschule
Goldenes Lamm

starke Töne, die bewegen

ANGEBOTE 2017/18 Außenstelle Blasewitz

Vorwort

Die Außenstelle der Musikschule Goldenes Lamm an der Freien Evangelischen Schule wächst und gedeiht. Ab diesem Schuljahr stehen über 15 verschiedene Instrumente, Musikalische Früherziehung und Ensemble-Kurse zur Auswahl.

Kleine und Große jeden Alters sind herzlich eingeladen während einer Schnupperstunde herauszufinden, ob das jeweilige Instrument das richtige ist. Bei uns wird die Förderung der Neugier für ein Instrument großgeschrieben.

Auch musikinteressierte, die keine Schüler an der FES sind, können den Unterricht in unserer Außenstelle besuchen.

Nehmen Sie gern mit uns Kontakt auf oder sprechen Sie uns in der Schule direkt an. Am besten schauen Sie und Ihre Lieben während einer unserer Musizierstunden am 21.12.2017 oder 16.05.2018 um 16 Uhr in der FES vorbei und machen sich ein Bild von Ergebnissen, die unsere Musikschüler bis dahin mit ihren Lehrern gemeinsam erarbeitet haben werden.

Viel Freude beim Durchstöbern
und herzliche Grüße

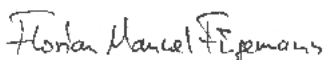

Florian Manuel Fügemann

LEITER AUSSENSTELLE FES



**WILLKOMMEN
ZUM SOMMERFEST
AM 09.06.2018**



Freie
Evangelische
Schule DRESDEN



Klavier

Lehrkräfte › Birgit Goßmann, Uwe Nürnberger

Blockflöte

Lehrkräfte › Elisabeth Beckert, Katrin Bohnacker,
Luise Ullmann

Klarinette

Lehrkraft › Luise Ullmann

Oboe

Lehrkraft › Elisabeth Beckert

Posaune / Trompete / Tuba / Euphonium

Lehrkraft › Micha Seifert

Violine

Lehrkräfte › Enrico Maschke, Beate Neef

Viola

Lehrkraft › Beate Neef

Cello

Lehrkraft › Wiebke Hasse

E-Bass / Kontrabass / Gitarre

Lehrkraft › Arian Dominiak

Schlagzeug

Lehrkraft › Florian Manuel Fügemann

Musikalische Früherziehung

Es ist faszinierend, wie Kinder Musik begegnen: mit beherztem Klatschen, Tanzen und fröhlichem Singen. Wenn die Jüngsten musizieren, kommen Stimme und Körper temperamentvoll zum Einsatz. Voller Hingabe werden klassische Kinderlieder nicht nur gesungen, sondern durch Rasseln, Klanghölzer und Triangel rhythmisch verstärkt. Wir üben außerdem erste Tanzschritte, lauschen dem Klang verschiedener Instrumente und probieren selbst einmal, darauf zu spielen. Sich mit Musik zu beschäftigen, bedeutet das Gehör zu sensibilisieren, die Konzentrationsfähigkeit zu erhöhen, das Sozialverhalten zu stärken, Ausdauer, Grob- und Feinmotorik zu fördern und den Einstieg in den Instrumentalunterricht zu erleichtern.



Lehrkraft > Katharina Arnhold

Kurs I Alter: 3 – 4 Jahre
Zeit: Mittwoch, 8:30 Uhr

Kurs V Alter: 5 – 6 Jahre
Zeit: Donnerstag, 14:30 Uhr

Unterricht: 45 min. / Woche
Kosten: 18,50 € / Monat

Ort: Goldenes Lamm
Uhrzeit: täglich von 9 bis 16 Uhr
Alter: 7 – 13 Jahre

Teilnehmergebühr (inkl. Verpfl.)
bei Anmeldung ...

bis 31.10.2017: 70,00 €
bis 31.12.2017: 75,00 €
ab 01.01.2018: 80,00 €

21,90 € Übungs-CD + Liederheft
10,00 € Konzert T-Shirt

KINDERCHOR MUSICALWOCHE

12. – 18.
Februar 2018

in den
Winterferien

Let's Start A Band

Lerne dein Instrument gleich in einer Band.

Gitarre, Bass, Klavier und Schlagzeug sind die typischen Instrumente in einer Band. Wenn du noch keines der Instrumente beherrschst und schon immer einmal in einer Band spielen wolltest, hast du hier die Gelegenheit dazu. Du kannst sie ausprobieren und wirst darauf die nötigen Grundlagen lernen, um gleich gemeinsam in der Band zu rocken! Wenn du bereits ein Instrument spielst, kannst du hier deine Fähigkeiten zum Einsatz bringen. Unter professioneller Anleitung erlernst du das Zusammenspiel in einer Band.



Lehrkraft › Florian Manuel Fügemann

KidsBand

Alter: 2. – 4. Klasse
 Zeit: Freitag, 15:15 Uhr
 Unterricht: 45 min. / 14-tägig
 Kosten: 10,00 € / Monat

ohne Vor-
 kenntnisse

Teenieband

Alter: 5. – 10. Klasse
 Zeit: Freitag, 15:15 Uhr
 Unterricht: 45 min. / 14-tägig
 Kosten: 10,00 € / Monat

Musizierstunden

Hier haben alle Schüler die Möglichkeit, vor Publikum und in lockerer Atmosphäre ihre Unterrichtsergebnisse zu präsentieren, aber auch Beiträge anderer Fachrichtungen zu erleben.

Leitung › Florian Manuel Fügemann

Beginn: jeweils 16.00 Uhr

Termine 2017/18: Donnerstag, 21.12. und Mittwoch, 16.05.

Lehrkräfte



Katharina Arnhold
MFE



Elisabeth Beckert
Blockflöte, Oboe



Katrin Bohnacker
Blockflöte



Arian Dominiak
E-Bass, Kontrabass,
Gitarre

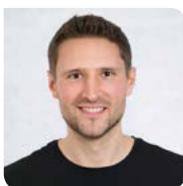

**Florian Manuel
Fügemann**
Schlagzeug,
Ensembles



Birgit Goßmann
Klavier



Wiebke Hasse
Cello



Enrico Maschke
Violine



Beate Neef
Violine, Viola



Uwe Nürnberger
Klavier



Micha Seifert
Posaune,
Euphonium, Tuba



Luise Ullmann
Klarinette, Blockflöte



Fit für
den nächsten
Ball!

Standard- & lateinamerikanische Tänze

Lehrkraft › Suse Ellmers



Fit für den nächsten Ball – Grund- und Ergänzungskurs

Ort: Goldenes Lamm

Zeit: 19:00 – 20:00 Uhr Grundkurs (mit Kinderbetr.)
20:00 – 20:30 Uhr freies Tanzen (für beide Kurse)
20:30 – 21:30 Uhr Ergänzungskurs

Termine: 28.10. / 04.11. / 11.11. / 18.11. / 25.11.2017 /
06.01. / 13.01.2018

Kursgebühr: 60,- € / Pers. (erm. 50,- € / Pers.)

FeG  Dresden
präsentiert

7. Ballabend

Sonntag / 18 Uhr
21.01.2018
im ehemaligen Ballsaal
**Goldenes
Lamm**

reichhaltiges Buffet,
Tombola & Showact

**Götz & his
Orchestra
Bergmann**

in Kooperation mit:  Musikschule
Goldenes Lamm
starke Töne, die bewegen

Karten ab dem 01.10.2017
(0351) 89 51 24 67 | www.msagl.de

MUSIKSCHULORDNUNG

1. Unterricht

Die Musikschule Goldenes Lamm e.V. (MSGL) ist als Arbeitszweig der Freien evangelischen Gemeinde Dresden eine christliche Musikschule und erteilt, je nach Vereinbarung, wöchentlich oder 14-tägig Musikunterricht in Form von regelmäßigen Angeboten und Kursen. Eine Unterrichtseinheit entspricht der in der aktuellen Gebührenordnung (Entgelte) ausgewiesenen Dauer. Kursangebote werden je nach Ausschreibung wahrgenommen. Das Unterrichtsangebot entspricht den Richtlinien des Verbandes deutscher Musikschulen e.V.

2. Anmeldung

An- und Abmeldungen sind schriftlich vorzunehmen. Die Aufnahme ist zum 1. jeden Monats möglich. Das Unterrichtsverhältnis wird auf unbestimmte Zeit abgeschlossen. Ausgenommen sind altersbegrenzte Angebote, welche nach Vollendung des jeweils max. zugelassenen Lebensjahres entweder zum 31.01. oder zum 31.07. automatisch enden. Kursangebote werden für die Kurszeit abgeschlossen. Neuanmeldungen nach den Sommerferien werden ab dem 01.08., nach den Winterferien ab dem 01.02. des Jahres gebührenpflichtig, andernfalls ab dem jeweils 1. des Monats der Unterrichtsaufnahme. Eine Probeeinheit wird nach Absprache mit der Lehrkraft kostenfrei gewährt. Regelmäßige Unterrichtsverhältnisse werden nur mit Lastschriftverfahren ermöglicht.

3. Unterrichtszeiten

Die Festsetzung der Unterrichtstermine erfolgt nach persönlicher Absprache mit den Lehrkräften und der MSGL-Leitung. Der Unterricht findet an allgemeinen Schultagen statt. Es gilt die Ferienregelung der Allgemeinbildenden Schulen in Sachsen.

4. Teilnahme am Unterricht

Ein Schüler ist verpflichtet, alle Unterrichtsfächer, die das entsprechende Unterrichtsprogramm umfasst, pünktlich und regelmäßig zu besuchen sowie die aus dem Unterricht erwachsenen, fachbezogenen Aufgabenstellungen bis zur nachfolgenden Unterrichtsstunde angemessen zu lösen. Die Entgeltspflicht eines Schülers wird während der Vertragszeit nicht dadurch berührt, dass dieser den Unterricht nicht oder verspätet antritt oder dass er dem Unterricht fernbleibt. Der regelmäßige Besuch der Veranstaltungen der MSGL wird empfohlen.

5. Unterrichtsausfall

Sollte der Unterricht wegen Erkrankung oder sonstiger Verhinderung der Lehrkraft ausfallen, wird er nachgeholt oder durch eine Vertretung ausgeübt. Sollte dies nicht möglich sein, werden die Unterrichtsstunden am Schuljahresende rückvergütet. Für Unterrichtsstunden, die seitens der Schüler versäumt werden (auch wegen Krankheit), besteht kein Anspruch auf Rückzahlung oder Ersatzstunden.

6. Unterrichtsgebühren

Die Unterrichtsgebühren beziehen sich auf das Schuljahr (01.08. – 31.07.) und 30 Unterrichtseinheiten pro Schuljahr. Die Unterrichtsgebühren werden per Einzugsermächtigung monatlich fällig. Diese können wahlweise zum 1. oder 15. des Monats abgebucht werden. Die einzelnen Unterrichtsgebühren sind der aktuellen Gebührenordnung (Entgelte) zu entnehmen.

Die Kopierpauschale (nicht bei musikalischer Früherziehung) wird zum Schuljahresanfang bzw. mit Unterrichtsaufnahme fällig. Die Aufnahmegebühr wird mit dem ersten Unterrichtsentgelt abgebucht. Falls es mangels ausreichender Kontodeckung zu einer Rücklastschrift kommen sollte, trägt der Schüler bzw. der gesetzliche Vertreter die Gebühren in Höhe von 5,- €. Ein erneuter Einzug erfolgt 15 Tage später mit den Gebühren der Rücklastschrift.

7. Ermäßigungen

Besuchen mehrere Mitglieder einer Familie den Musikunterricht, so erhält das 2. Familienmitglied 10 %, das 3. Familienmitglied 20 % und jedes weitere 30 % Rabatt. Für Sonderangebote, zum Beispiel bei Kooperationen mit anderen Trägern (Schulen, Kindergärten), kann kein Geschwisterrabatt gewährt werden.

8. Musikvorspiele

Die MSGL bietet den Musikschülern die Möglichkeit, Unterrichtserfolge der Öffentlichkeit vorzustellen. Hierzu eignen sich besonders Musikschulkonzerte und Veranstaltungen in der Freien evangelischen Gemeinde Dresden.

9. Ummeldung

Der Wechsel des Unterrichtsfaches ist zum Ende des Monats nach Absprache möglich, und sollte spätestens 10 Tage vor Ablauf des Monats schriftlich eingereicht werden.

10. Kündigung

Der Vertrag kann schriftlich beidseitig zum 31.07. oder zum 31.01. des Jahres gekündigt werden. Die Kündigung muss vier Wochen vor Ablauf der Kündigungsfrist schriftlich bei der Musikschule eingegangen sein. Bei Gruppenunterricht gilt ein Unterrichtsverhältnis von 6 Monaten als bindend, sofern nicht eine Änderung durch die MSGL wirksam wird. Kurse müssen über die gesamte Dauer wahrgenommen werden. Härtefälle werden gesondert geregelt.

11. Versicherung

Eine Haftung und ein Versicherungsschutz von Seiten der MSGL liegen bei Nutzung der Räumlichkeiten nur in Anwesenheit von MSGL-Lehrkräften vor. Instrumente (auch Leihinstrumente der MSGL) sind von der MSGL nicht versichert.

12. Instrumentenverleih

Instrumente können bei Nachfrage von der MSGL geliehen werden. Hierfür wird eine gesonderte schriftliche Vereinbarung getroffen.

13. Datenschutz

Daten werden vertraulich behandelt und nur im Rahmen der MSGL eingesetzt. Mit Ihrer Anmeldung erklären Sie sich bereit, dass Ihre Daten von der MSGL für die Dauer des Unterrichtsverhältnisses verwendet werden können.

14. Nebenabsprachen

Alle von diesen Allgemeinen Geschäftsbedingungen abweichenden Vereinbarungen sind nur dann gültig, wenn sie einvernehmlich getroffen und von der MSGL-Leitung ausdrücklich schriftlich bestätigt werden.

1. Entgelte

	Zeitungsumfang	mtl. Rate* bis 18 J.	mtl. Rate* ab 18 J.
1.1. Elementarunterricht			
Musikalische Früherziehung	45 min./Woche	18,50 €	
1.2. Instrumental- und Vokalunterricht			
Einzelunterricht	60 Min./Woche	71,25 €	86,75 €
	45 Min./Woche	57,50 €	70,00 €
	30 Min./Woche	40,00 €	48,75 €
	60 Min./14-tägig	40,00 €	48,75 €
	45 Min./14-tägig	32,50 €	39,50 €
Partnerunterricht	45 Min./Woche	36,25 €	44,25 €
	60 Min./Woche	44,50 €	54,25 €
Gruppenunterricht 3 Schüler	45 Min./Woche	27,00 €	33,00 €
Gruppenunterricht 4 Schüler	45 Min./Woche	22,50 €	27,50 €
Gruppenunterricht ab 5 Schüler	45 Min./Woche	20,00 €	24,25 €
1.3. Abo-Einzelunterricht			
Coupon für 5 Unterrichtseinh.	à 45 Min.	135,00 €	165,00 €
Coupon für 10 Unterrichtseinh.	à 45 Min.	255,00 €	310,00 €
1.4. Ensembles/Chöre			
Ensemble (ab 4 Schüler)	60 Min./Woche	24,00 €	29,00 €
Ensemble (ab 4 Schüler)	90 Min./14-tägig	18,00 €	22,00 €
Chor	90 Min./Woche	18,00 €	22,00 €
1.5. Tanz			
TipToes Mini/Maxi	45 Min./Woche	20,00 €	
JollyJiggies Mini/Maxi / Steptanz	60 Min./Woche	22,50 €	27,50 €
Summersaults / Zwischenzeitig / Beziehungsweise	90 Min./Woche	26,50 €	32,00 €
1.6. Kurse mit begrenzter Dauer/Projekte			
Die Entgelte werden entsprechend der Kurs- /Projektdauer und Mindestteilnehmerzahl durch die Schulleitung festgelegt.			
1.7. Ergänzungsfächer			
für Schüler ohne Hauptfach	45 Min./Woche	18,00 €	22,00 €
für Schüler mit Hauptfach	45 Min./Woche	kostenlos	
1.8. Entgelte für Mietinstrumente			
bis 249,00 €			9,00 €
von 250,00 € bis 499,00 €			13,00 €
von 500,00 € bis 749,00 €			17,00 €
von 750,00 € bis 999,00 €			21,00 €
ab 1.000 €			25,00 €
1.9. Sonstige Entgelte			

Aufnahmegebühr: einmalig 10,00 €

Kopierpauschale: jährlich 19,00 €

Diese Pauschale beinhaltet die jährliche Lizenz, Fotokopien zu Unterrichtszwecken für die Schüler herzustellen inkl. eines geringen Betrages an Materialkosten. Diese Lizenz hat die Musikschule Goldenes Lamm e.V. von der VG Musikedition für jeden Schüler erworben.

Mahnbearbeitungskosten bei Rücklastschrift: 5,00 €

2. Ermäßigungen

2.1. Schüler, Studenten, Azubis und FSJler ab 18 Jahren

Schülern der Musikschule, die das 18. Lebensjahr vollendet haben, wird der Erwachsenenzuschlag erlassen, wenn sie: Schüler, Studenten, Auszubildende, Schwerbehinderte (ab 50 %) sind oder ein freiwilliges ökologisches oder soziales Jahr leisten.

2.2. Familienermäßigung (gilt für Pkt. 1.1., 1.2., 1.4. und 1.5.)

für das 2. Familienmitglied	10 %
für das 3. Familienmitglied	20 %
für das 4. Familienmitglied	30 %

Das Familienmitglied mit dem höchsten mtl. Entgelt gilt als 1. Familienmitglied. Das Familienmitglied mit dem geringsten mtl. Entgelt erhält die jeweils höchste Vergünstigung. Eine Geschwisterermäßigung wird automatisch generiert, wenn für alle betreffenden Familienmitglieder ein Zahlungspflichtiger mit einem Entgeltkonto entsteht.

bei 2 Kindern	10 % je Kind
bei 3 Kindern	20 % je Kind
ab 4 Kindern	30 % je Kind

2.3. Mehrfachermäßigung (gilt für Pkt. 1.1., 1.2., 1.4. und 1.5.)

Ab Belegung von 2 entgeltplf. Fächern, jeweils 10 %, wird nach Abzug von 2.2. berechnet.

2.4. Sozialermäßigung (gilt für Pkt. 1.1., 1.2., 1.4. und 1.5.)

Ob eine Sozialermäßigung gewährt wird, entscheidet der Vorstand nach formlosen schriftlichem Antrag und Offenlegung der Einkommensverhältnisse durch eine Einzelfallprüfung. Bei minderjährigen Schülern, die im Haushalt ihrer Eltern leben, wird das Familieneinkommen zugrunde gelegt. Leistungen für Bildung und Teilhabe (Bildungsgutschein) können beim Jobcenter oder Sozialamt beantragt werden. Weitere infos und den Antrag finden Sie auf unserer Website www.msgl.de

2.5. Entgeltbefreiung

Entgeltfrei ist die Teilnahme an Ergänzungsfächern (Gruppenunterricht), wenn gleichzeitig ein instrumentales bzw. vokales Hauptfach belegt wird.

Stand 01.08.2016

Ort: Goldenes Lamm
Alter: 13 – 19 Jahre
Start: 09.05.2018, 18:00 Uhr
Ende: 13.05.2018, 13:00 Uhr
Kosten bei Anmeldung ...
bis 31.12.2017: 140,00 €
bis 28.02.2018: 150,00 €
ab 01.03.2018: 160,00 €

MUSIK_CAMP
2018

09. – 13.
Mai 2018
für Teens





Musikschule Goldenes Lamm

starke Töne, die bewegen

ANSCHRIFT AUSSENSTELLE – FES

Freie evangelische Schule
Hausdorfer Straße 4
01277 Dresden-Striesen

ANFAHRT

Straßenbahn

Linie 4, 6, 10 und 12,
Haltestelle Ludwig-Hartmann-Str. o.
Johannsfriedhof (ca. 10 min. Fußweg)

Linie 1 und 2, Haltestelle Marien-
werder Str. (ca. 12 min. Fußweg)

Bus

Linie 65 und 85, Haltestelle Altenberger Platz
(ca. 5 min. Fußweg)

Linie 87, Haltestelle Altenberger Str. (ca. 10 min. Fußweg)

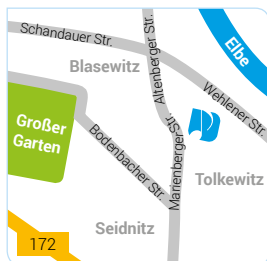

KONTAKT / ANMELDUNG

Musikschule Goldenes Lamm e.V.
Leipziger Straße 220, 01139 Dresden
Telefon: (0351) 895 124 67
Fax: (0351) 895 124 68
E-Mail: info@msgl.de
www.msgl.de
www.facebook.com/musikschule.goldenes.lamm

Telefonische Sprechzeiten

Montag bis Freitag: 8:30 – 11:30 Uhr
Dienstag und Mittwoch: 13:00 – 17:00 Uhr

Spendenkonto

Spar- und Kreditbank Witten eG
IBAN DE81 4526 0475 0015 1861 00 BIC GENODEM1BFG

Die Musikschule Goldenes Lamm e.V. wird freundlich unterstützt von:



Freie
Evangelische
Schule DRESDEN



STAATSMINISTERIUM
FÜR WISSENSCHAFT
UND KUNST



IMPRESSUM

Fotos: fotolia.com © Pakhay Oleksandr, © annbozhko, © Andres Rodriguez
istockphoto.com © jakkapan21, © fatihhoca, © Geber86
© augenscheinlich foto & grafik, Arian Domeniak, Christoph Ellmers, Florian M. Fügemann
Redakteur: Florian Manuel Fügemann und Daniel Scheufler
Layout: Theresa Steinhäuser, www.crossign-werbung.de